

PERSPECTIVE PROJET

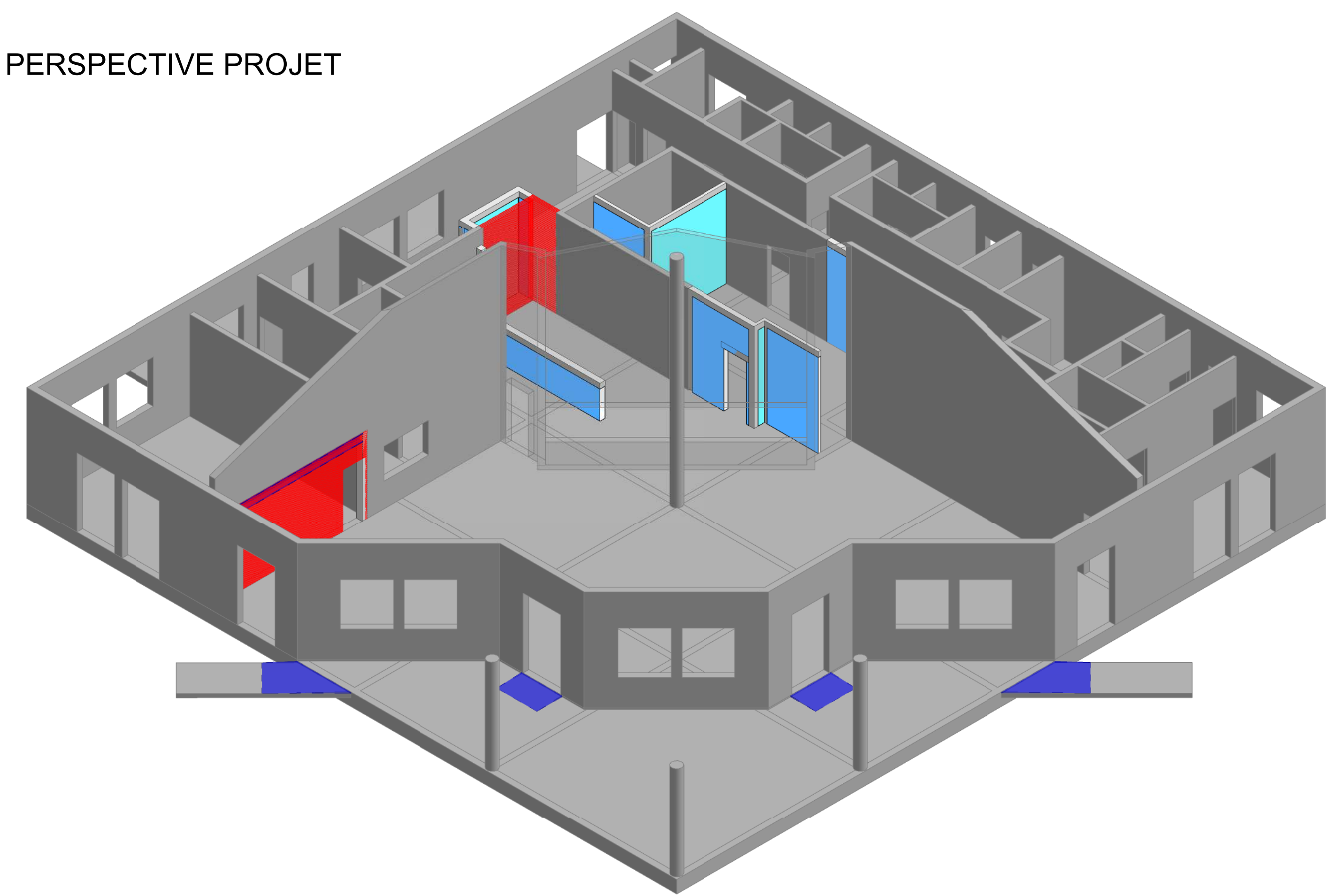

1.02%	aciers apparents (carbonatation)	02	
1.03%	fissure fine	01	
1.04%	éclat béton, reprise tableau	01	
1.04%	microfissures	03	
1.05%	pare béton à réparer	01	
1.06%	reprise béton	01	

RDC - ETAT DES LIEUX / DEPOSE

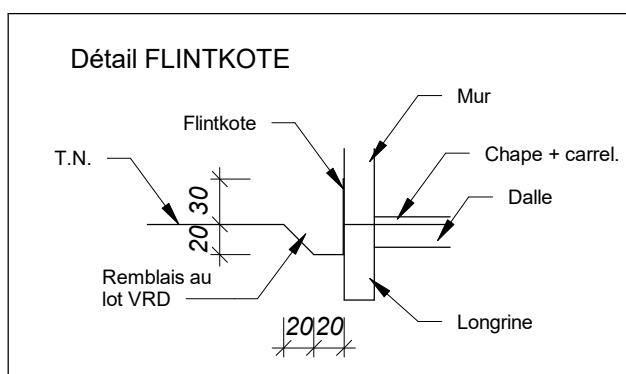
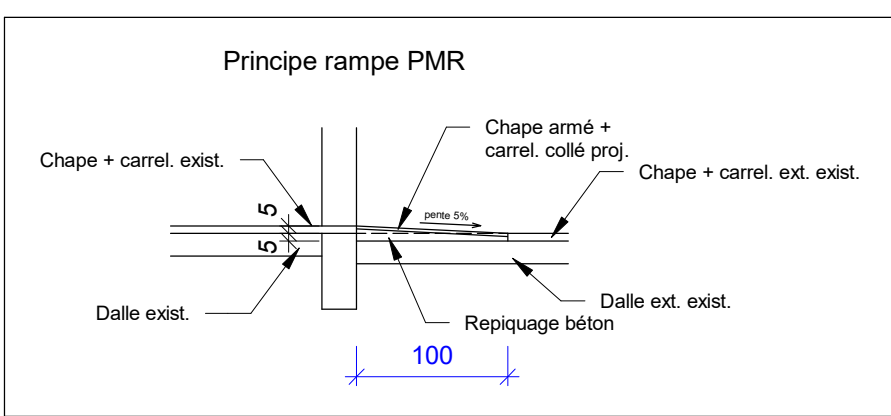
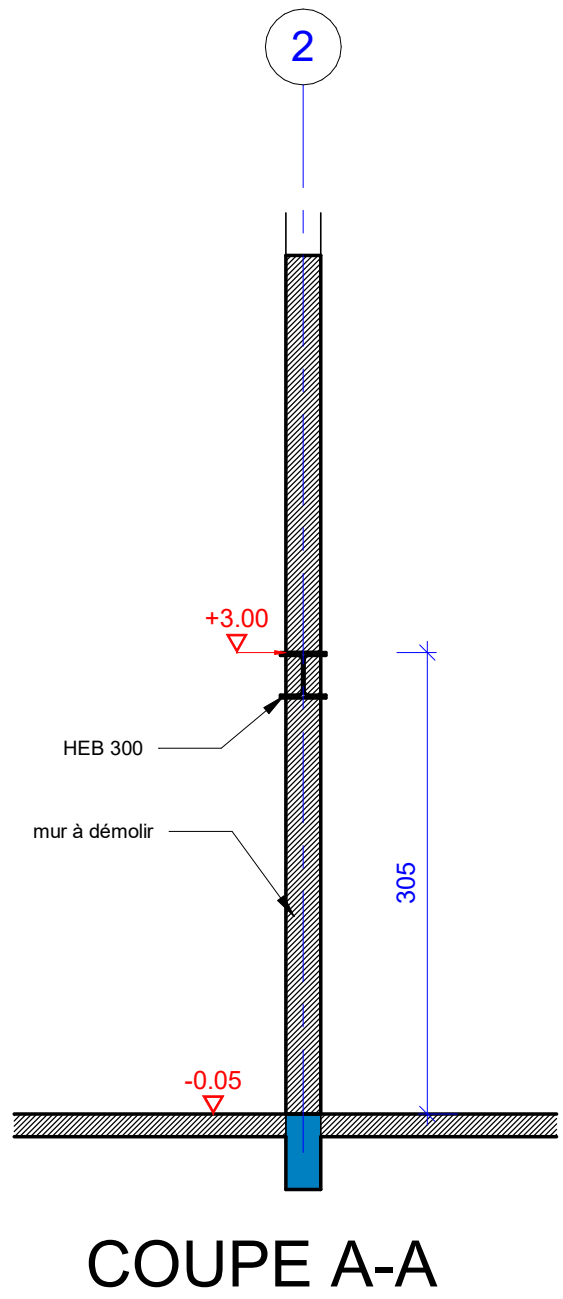
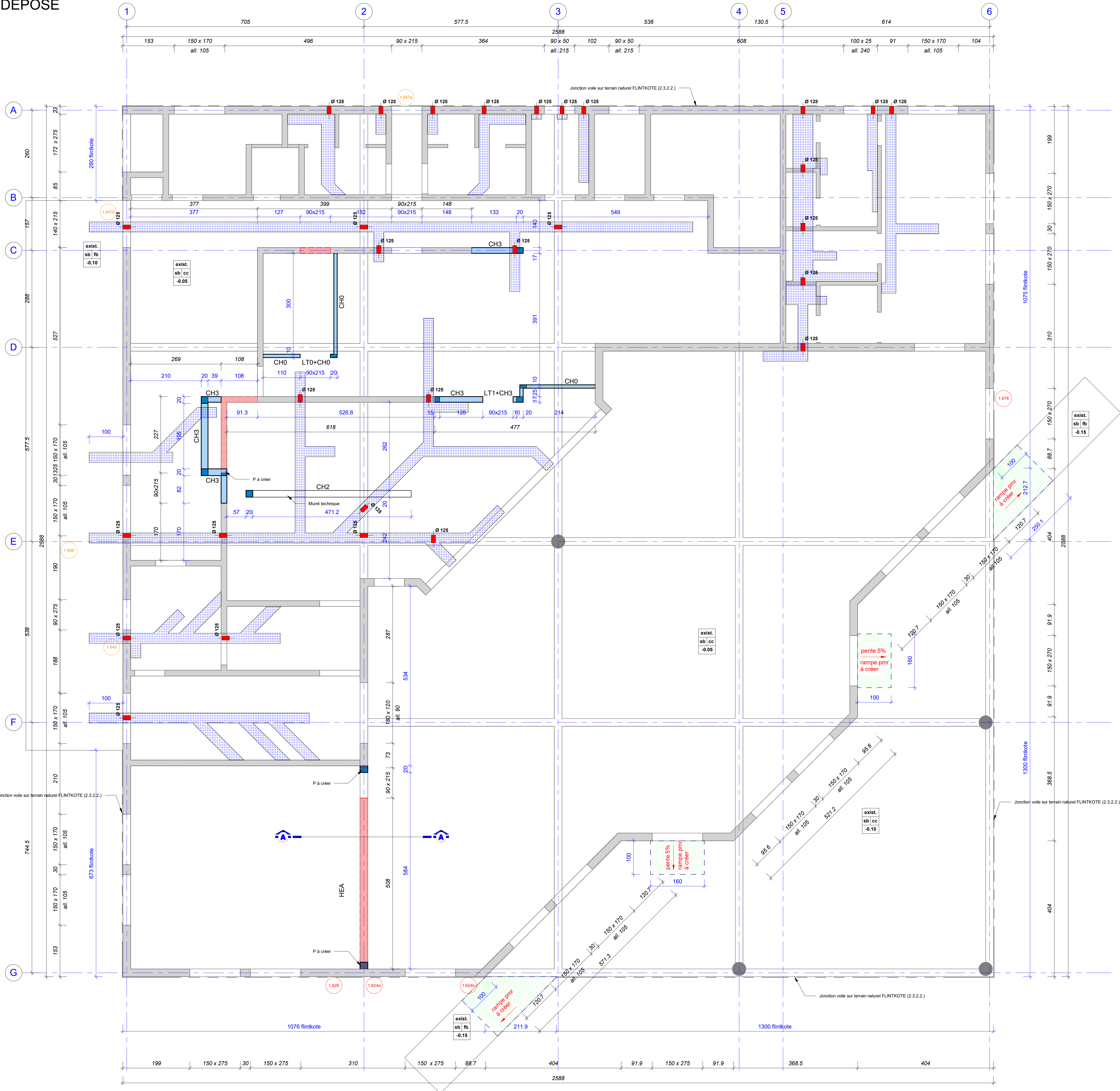

M.M.W. ARCHITECTURE
Tribu de Thuaich B.P. 595 We - 98820 Litou
2 rue Pierre Lecole - Parc de Normandie - 98800 Nouméa
Tel : (+687)45.48.00 - Fax : (+687)45.48.00
Tel : (+687)23.64.20 - Fax : (+687)23.64.20
Email : secretariat.mmw@mnmw.nc

ARCHITALE
BP 61 - Mata Uti - 98 600 Wallis & Futuna
Tel : (+681)82.12.74 - (+681)72.12.74
Email : hakamani.petelo@architectes.org
architale@hakamani.com

INGENC
121 rue Jacques Kikae - 98 857 NOUMEA
Tel : (+687)24.87.16
Email : contact.bureau@ingencc.nc
pauline.rousseau@ingencc.nc

SIGMA INGENIERIE
1 Rue Isidore La Goupille - 98 800 Nouméa
Tel / Fax : (+687)27.12.82
Email : vincent.galland@sigma.nc
jean.beaumont@sigma.nc

GEOME
13 rue du 5 Mai - BP 1402 - 98 802 Magenta
Tel : (+687)28.24.82
Email : geome.energie@gmail.com

**REHABILITATION ET EXTENSION
DU LYCEE D'ETAT DE WALLIS & FUTUNA
- ILES DE WALLIS & FUTUNA**

D.C.E.

REPERAGE TRAVAUX

PLANCHE BETON N° BA J-001

DESSINS	VISA
BATIMENT J RESTAURATION	Mathieu d'Orange Architecte responsable des Iles de Wallis & Futuna BP 61 - Mata Uti - 98 600 Wallis & Futuna
VUE EN PLAN	
PERSPECTIVE	
COUPES	

ECHELLE : 1/75° 1/100°

DATE : le 10 MARS 2025

MODIFICATIONS	DATE

Secal
Assistance Matériaux d'ouvrage
Société Secal d'Assistance à la Nouvelle-Calédonie